



"RECONSTRUCCION AV. PRIMAVERA Y PUENTE DE CERRO AZUL-CP. CASA  
BLANCA, DISTRITO DE CERRO AZUL, PROVINCIA DE CAÑETE-LIMA"

## PANEL FOTOGRAFICO



**FOTO N°1**

En la fotografía se observa la vía de la Av. Primavera.



**FOTO N°2**

En la fotografía se observa un puente ubicado la Av. Primavera que lo comunica con varios lugares de cañete.



"RECONSTRUCCION AV. PRIMAVERA Y PUENTE DE CERRO AZUL-CP. CASA  
BLANCA, DISTRITO DE CERRO AZUL, PROVINCIA DE CAÑETE-LIMA"



**FOTO N°3**

El puente existente ubicado en el acceso de la Av. Primavera que lo comunica con varios lugares de cañete.



**FOTO N°4**

En la fotografía se puede observar el pase del agua mediante tuberías.





"RECONSTRUCCION AV. PRIMAVERA Y PUENTE DE CERRO AZUL-CP. CASA  
BLANCA, DISTRITO DE CERRO AZUL, PROVINCIA DE CAÑETE-LIMA"



**FOTO N°5**

Pavimento reparado con presencia de agrietamiento, fisuras y bacheo, por la carga que circula a diario.



**FOTO N°6**

Se observa pavimento con presencia de fisuras en la Av. primavera.



"RECONSTRUCCION AV. PRIMAVERA Y PUENTE DE CERRO AZUL-CP. CASA  
BLANCA, DISTRITO DE CERRO AZUL, PROVINCIA DE CAÑETE-LIMA"



**FOTO N°7**

Se observa pavimentos reparados en la Av. primavera.

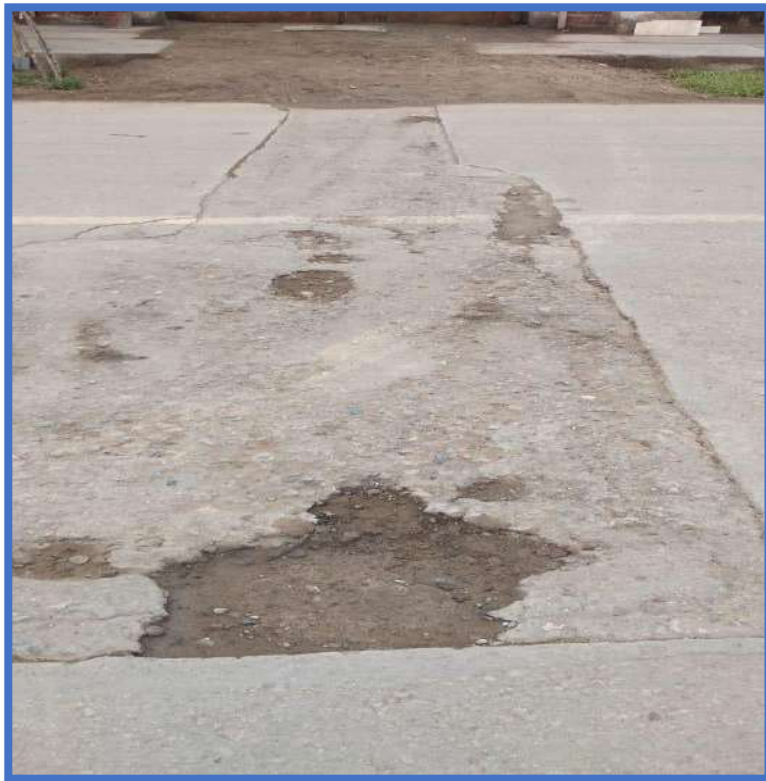

**FOTO N°8**

Se observa pavimentos reparados y presencia  
de ahuellamiento en la Av. primavera.





"RECONSTRUCCION AV. PRIMAVERA Y PUENTE DE CERRO AZUL-CP. CASA  
BLANCA, DISTRITO DE CERRO AZUL, PROVINCIA DE CAÑETE-LIMA"



**FOTO N°9**

Se observa la desintegración de pavimentos en la Av. primavera.



**FOTO N°10**

Se observa pavimentos con presencia ahuellamiento, bacheo y huecos con un nivel de severidad alto en la Av. primavera.



"RECONSTRUCCION AV. PRIMAVERA Y PUENTE DE CERRO AZUL-CP. CASA  
BLANCA, DISTRITO DE CERRO AZUL, PROVINCIA DE CAÑETE-LIMA"



**FOTO N°11**

En la fotografía se puede observar el Puente al costado de la via de acceso que colinda al lado izquierdo con la panamericana, el cual solo se evidencia una aleta de concreto en estado precario.



**FOTO N°12**

En la fotografía se puede observar el canal el cual es parte de acceso peatonal, pero por estar en este estado solo es peatonal, concreto con aceros expuestos al ambiente.





"RECONSTRUCCION AV. PRIMAVERA Y PUENTE DE CERRO AZUL-CP. CASA  
BLANCA, DISTRITO DE CERRO AZUL, PROVINCIA DE CAÑETE-LIMA"



**FOTO N°13**

En la fotografía se puede observar el otro lado del canal en donde el puente se evidencia en mal estado, sin ningún diseño técnico ni supervisión en su construcción.

**FOTO N°14**

En la fotografía se puede observar la aleta de la cimentación del puente construido parte de el , los aceros se encuentran expuestos al ambiente, y se evidencia una mala ejecución de los trabajos, solo existe esta cimentación.

